

ALMA MATER STUDIORUM - UNIVERSITA' DI BOLOGNA  
CAMPUS DI CESENA  
SCUOLA DI INGEGNERIA E ARCHITETTURA  
CORSO DI LAUREA MAGISTRALE A CICLO UNICO IN ARCHITETTURA

**TITOLO DELLA TESI**

Aveiro, Campus e città  
*Disegno urbano per la connessione delle parti*

**Tesi in**

Architettura e composizione architettonica

**[ALLEGATI]**

**Relatore**

Antonio Esposito

**Correlatori**

Adalberto Dias

Giorgio Liverani

**Presentata da**

Gianluca Maurizi

Riccardo Serrani

**Anno Accademico**

2018 / 2019

## INDICE

ALLEGATO 1 :	ANALISI STORICA	
	ANALISI CITTA' - NATURA	1:10.000
	ANALISI CITTA' - CITTA'	1:10.000
ALLEGATO 2 :	PLANIMETRIA	1:2.000
ALLEGATO 3 :	ASSONOMETRIA DI PROGETTO	1:1.000
ALLEGATO 4 :	PLANIVOLUMETRICO	1:500
ALLEGATO 5 :	PIANTA	1:200
ALLEGATO 6 :	PIANTA	1:200
ALLEGATO 7 :	PIANTA	1:200
ALLEGATO 8 :	PIANTA	1:200
ALLEGATO 9 :	PROSPETTI	1:200
ALLEGATO 10 :	SEZIONI	1:200
ALLEGATO 11 :	VISTA D'INSIEME	





AVEIRO, CAMPUS E CITTA'. DISEGNO URBANO PER LA CONNESSIONE DELLE PARTI

Relatore: Antonio Esposito  
Correlatori: Adalberto Dias, Giorgio Liverani  
Studenti: Gianluca Maurizi, Riccardo Serrani

TAVOLA 1  
Scala 1:10000

Analisi storica  
Analisi città - natura  
Analisi città - città



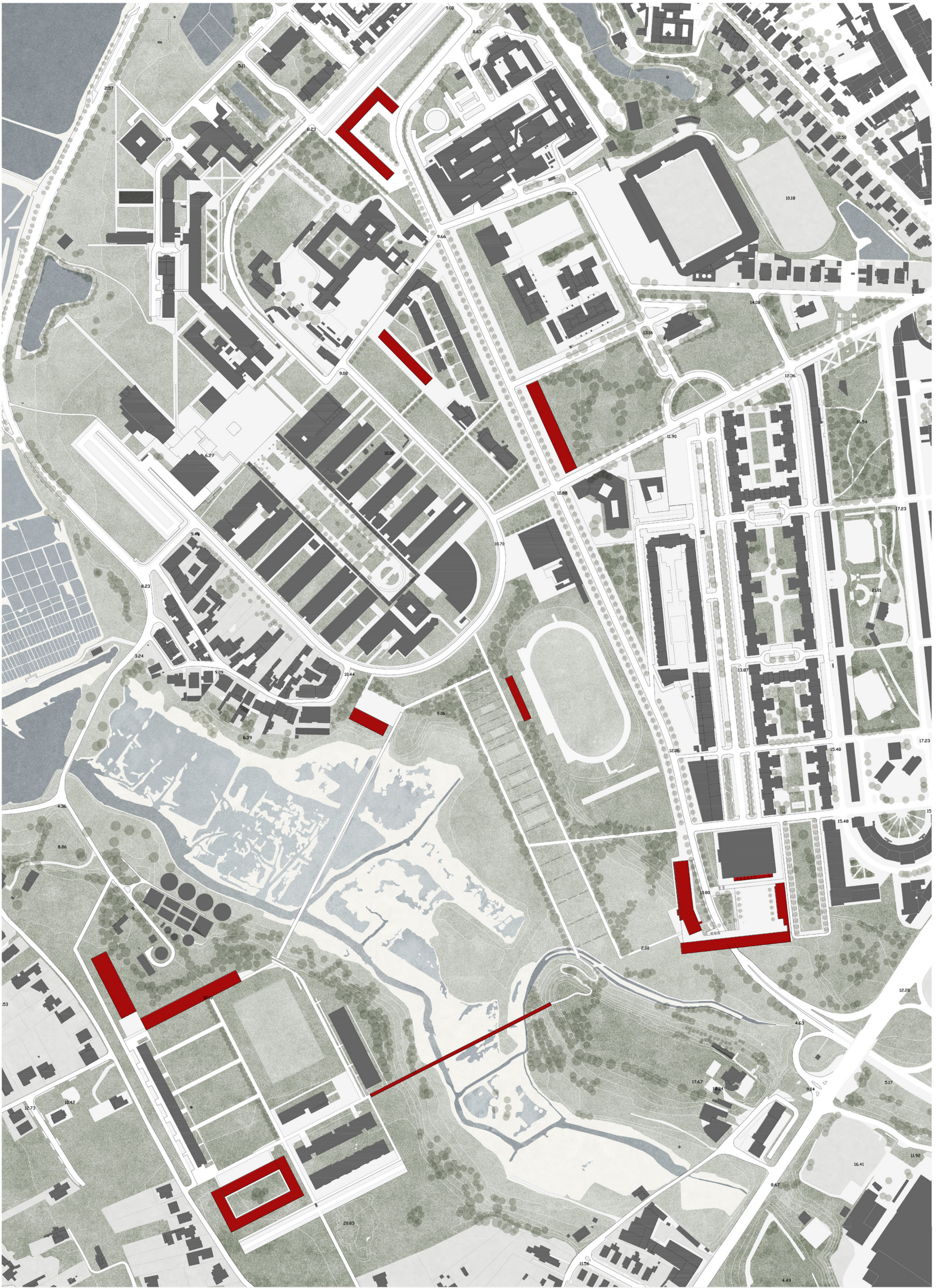







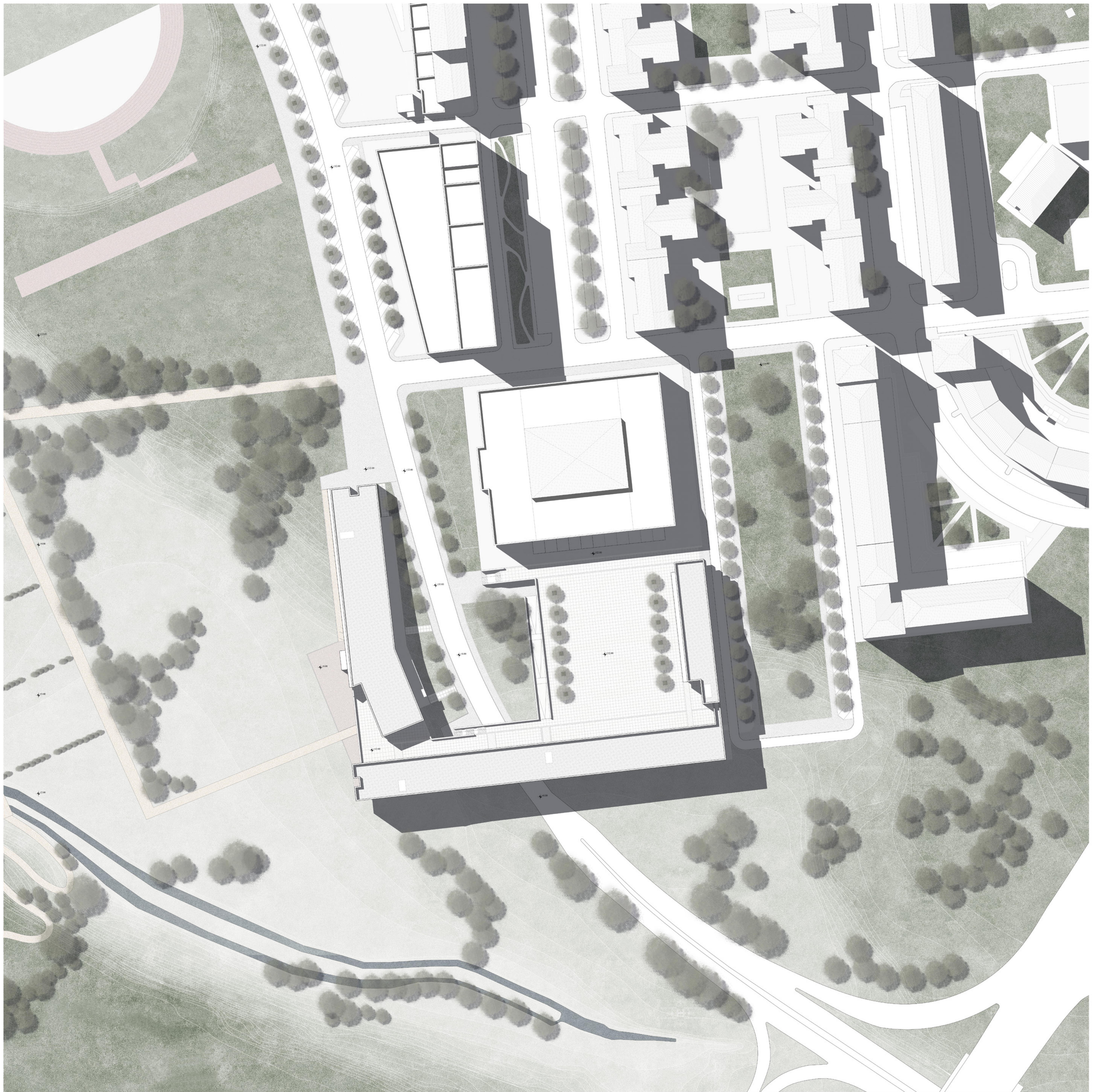



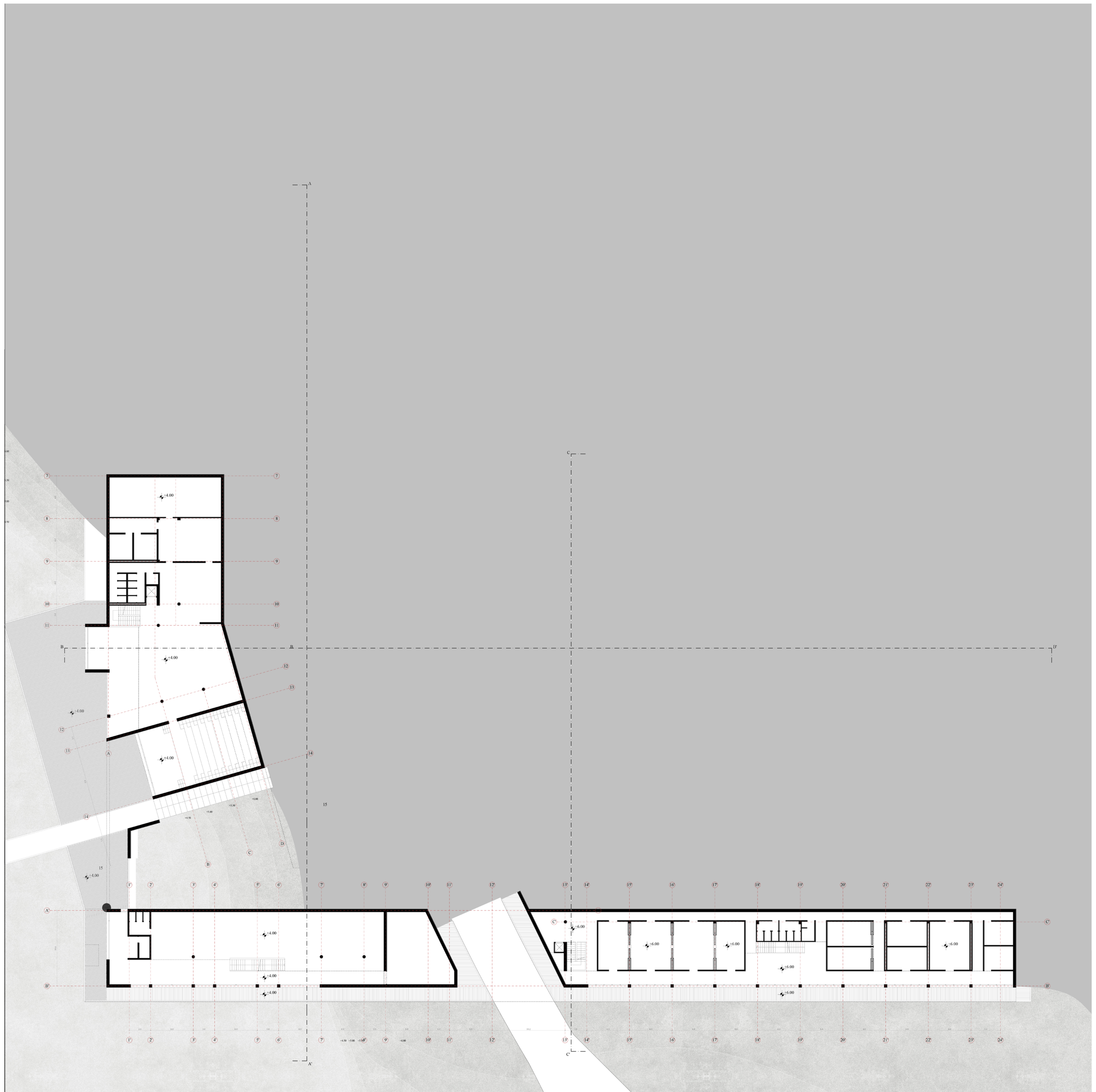

AVEIRO, CAMPUS E CITTA'. DISEGNO URBANO PER LA CONNESSIONE DELLE PARTI

Relatore: Antonio Esposito  
Correlatori: Adalberto Dias, Giorgio Liverani  
Studenti: Gianluca Maurizi, Riccardo Serrani

TAVOLA 5  
Scala 1:200

Pianta



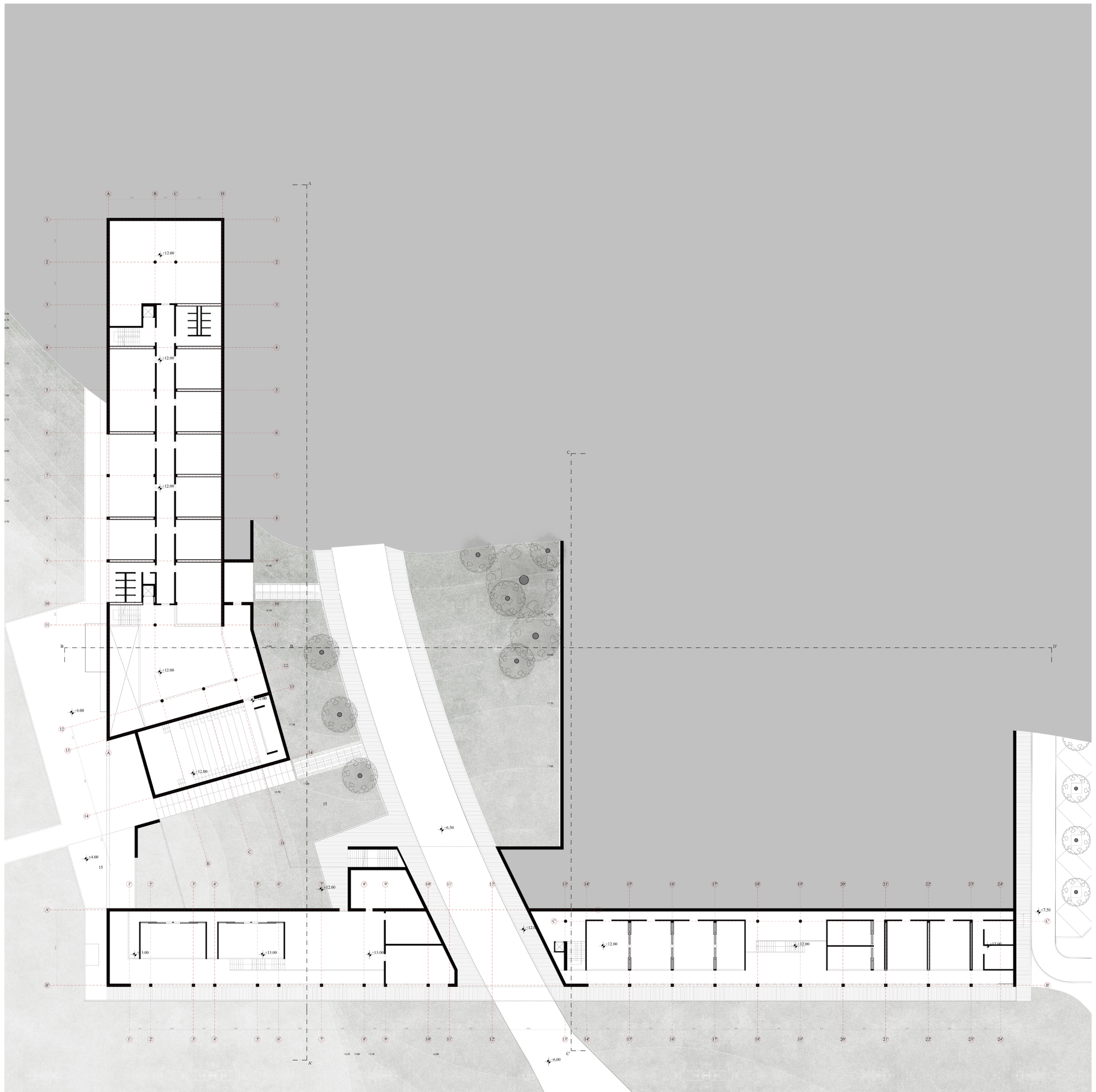



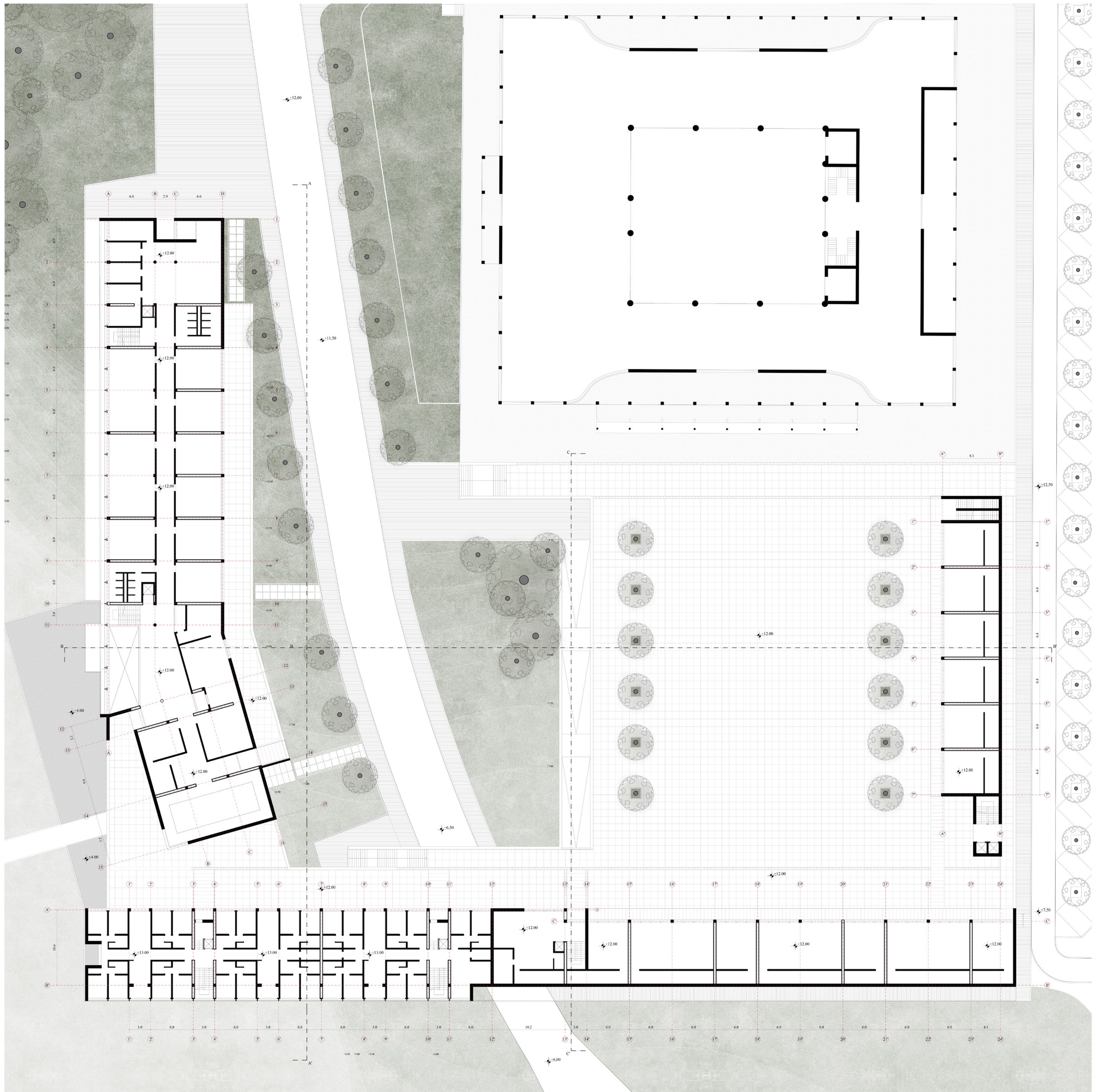







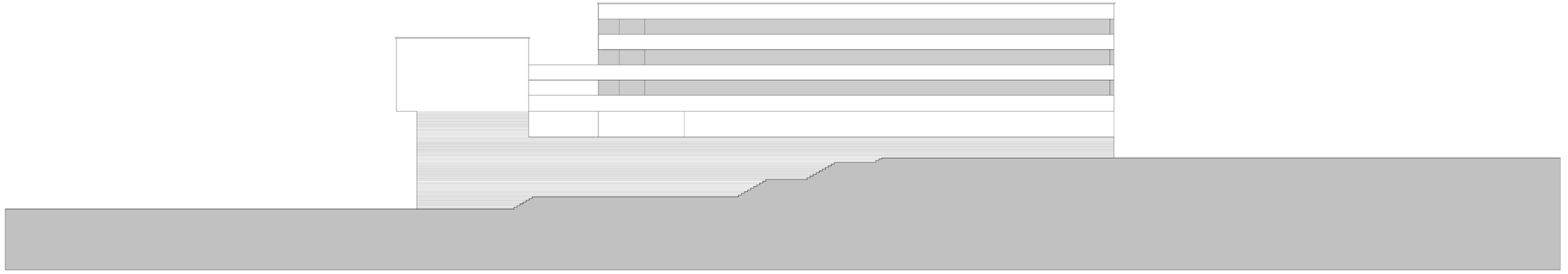

Prospetto est

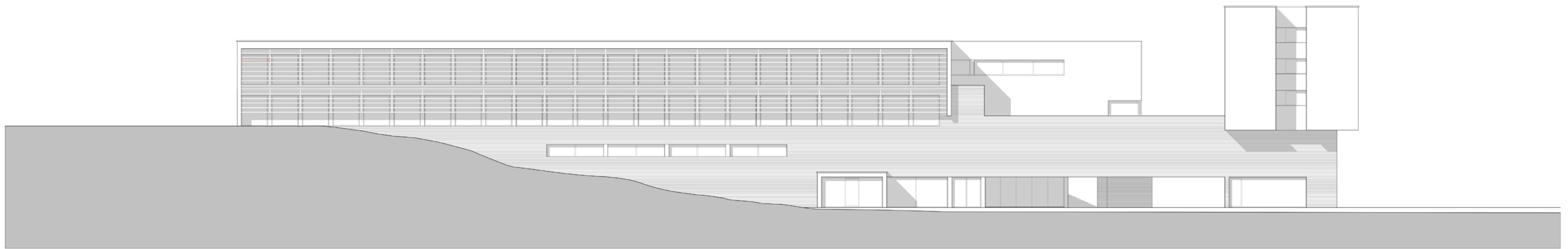

Prospetto ovest



Prospetto sud



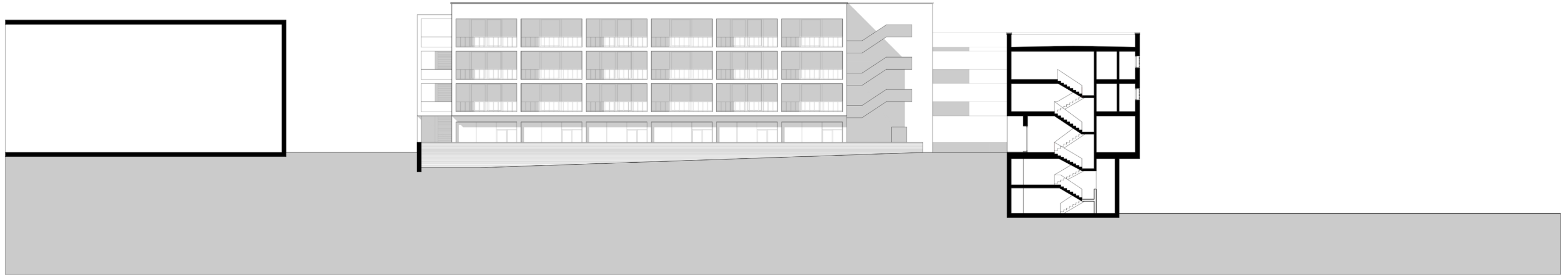

Sezione C-C'

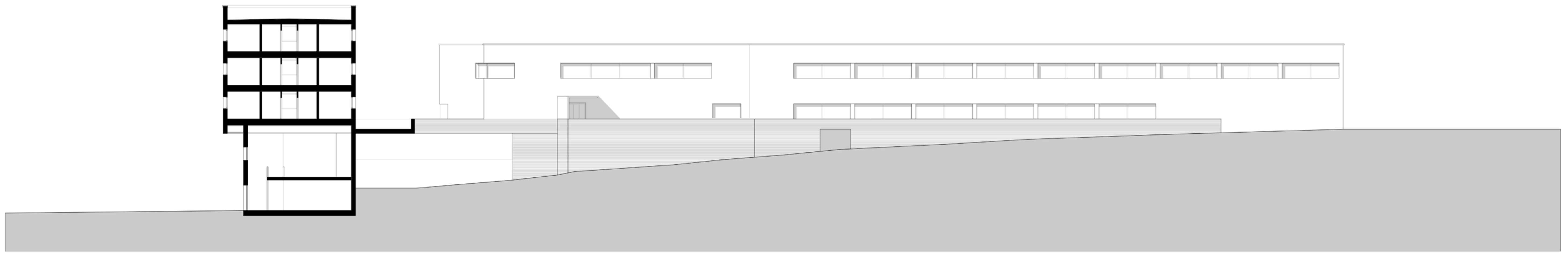

Sezione A-A'

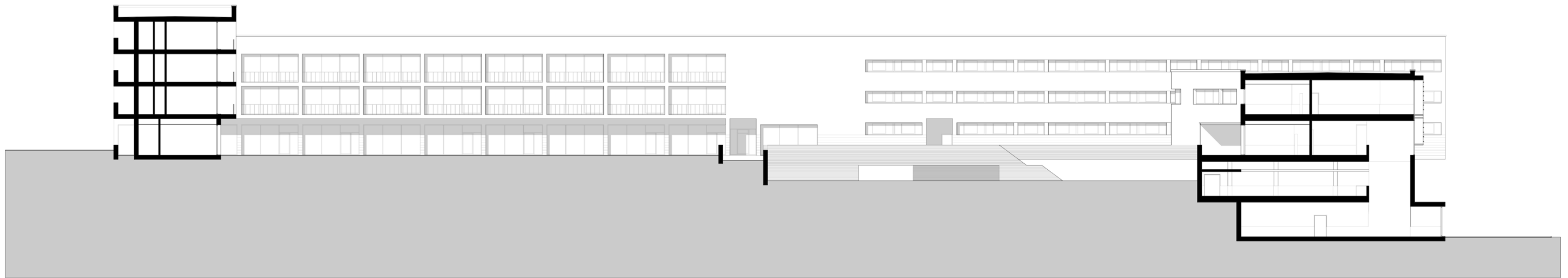

Sezione B-B'



